Verfahrensschema für freie Träger/ Fachkräfte in der Kinder- und Jugendhilfe/Geheimnisträger

Stand der Bearbeitung: 51/02, 01.03.2017

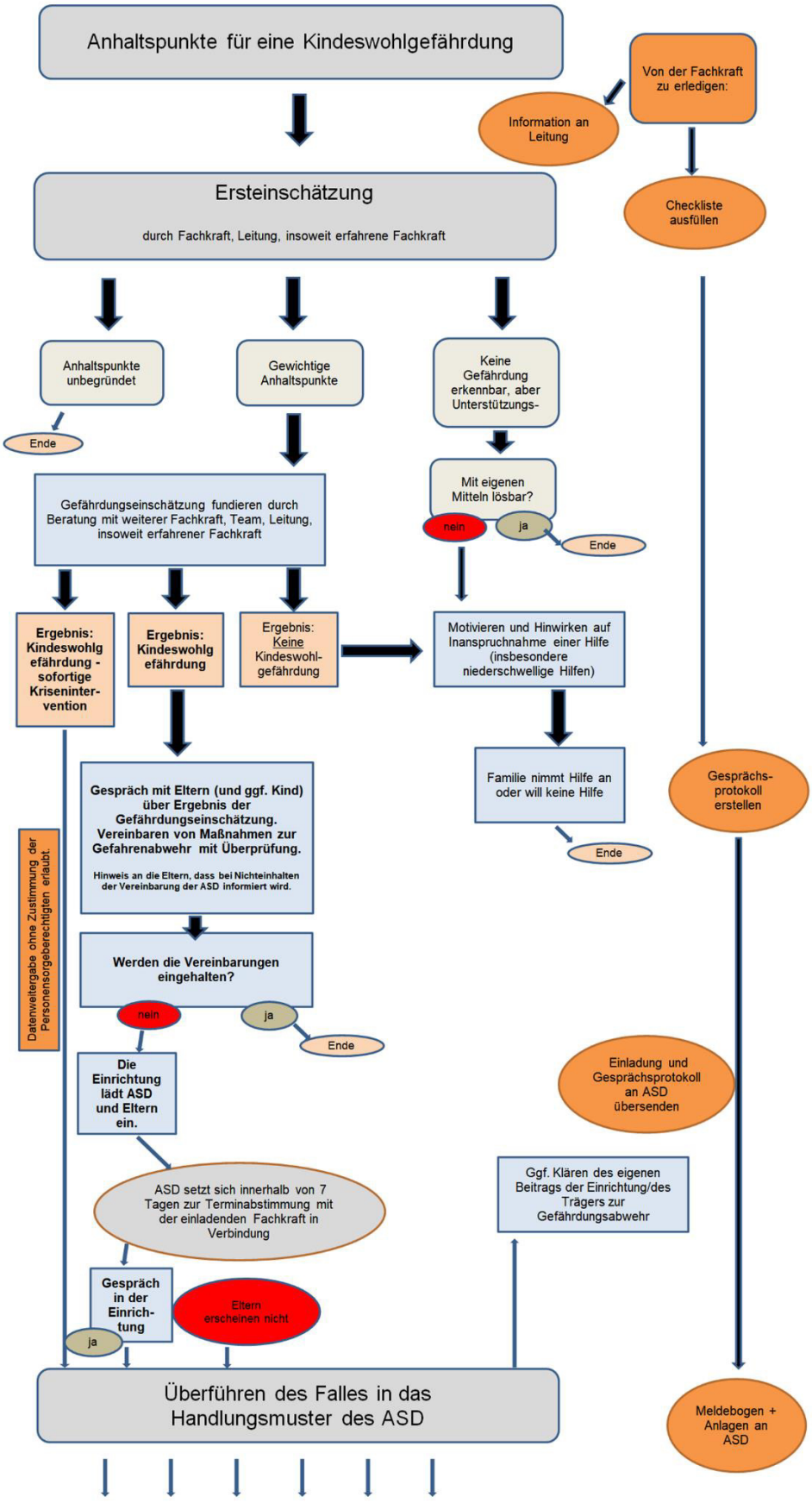

vgl. auch: Institut für Soziale Arbeit e.V., (Hg.), Der Schutzauftrag bei Kindeswohlgefährdung - Arbeitshilfe zur Kooperation zwischen Jugendamt und Trägern der freien Kinder- und Jugendhilfe, Münster 2006, S. 97